Comment installer Matlab

Pour les utilisateurs de Windows

1. Aller sur ce lien pour récupérer l'installateur Edusoft
2. Connecter vous avec vos identifiants école
3. Aller sur application
4. Cliquer sur `Pour Windows` puis `Matlab Student`

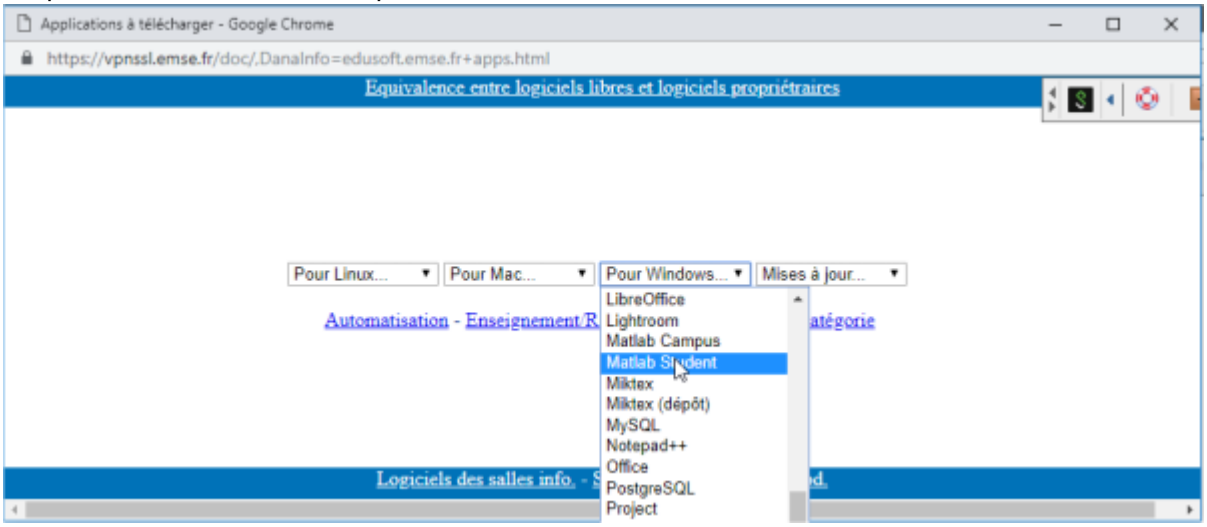

5. Cliquer sur `r2018b`

6. Cliquer sur `matlab_R2018b_win64.exe`

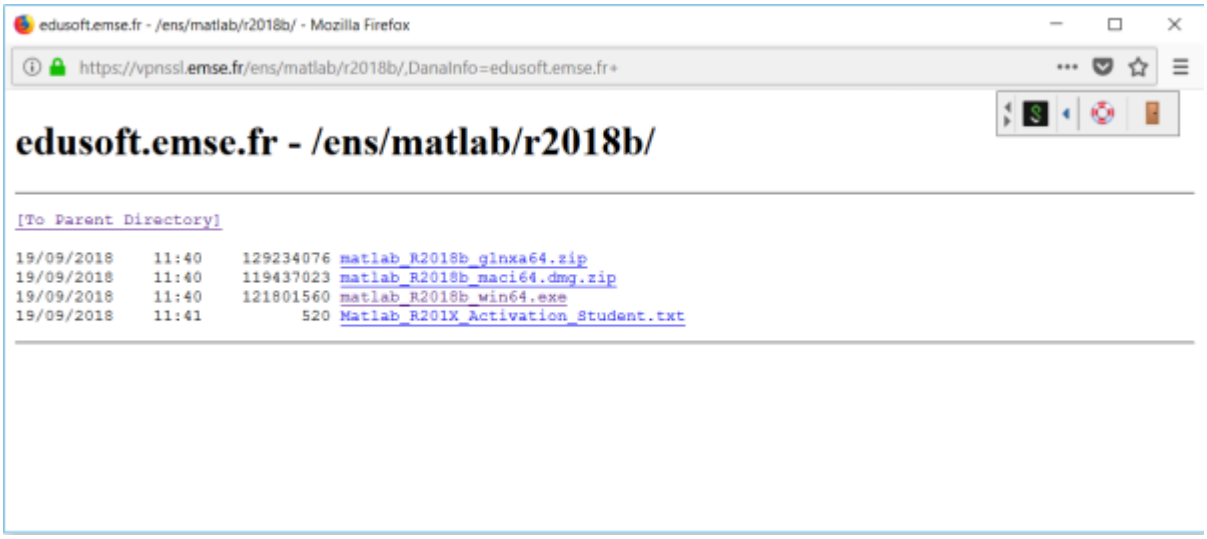

7. Lancer le fichier .exe une fois téléchargé
8. Cliquer sur `Next`

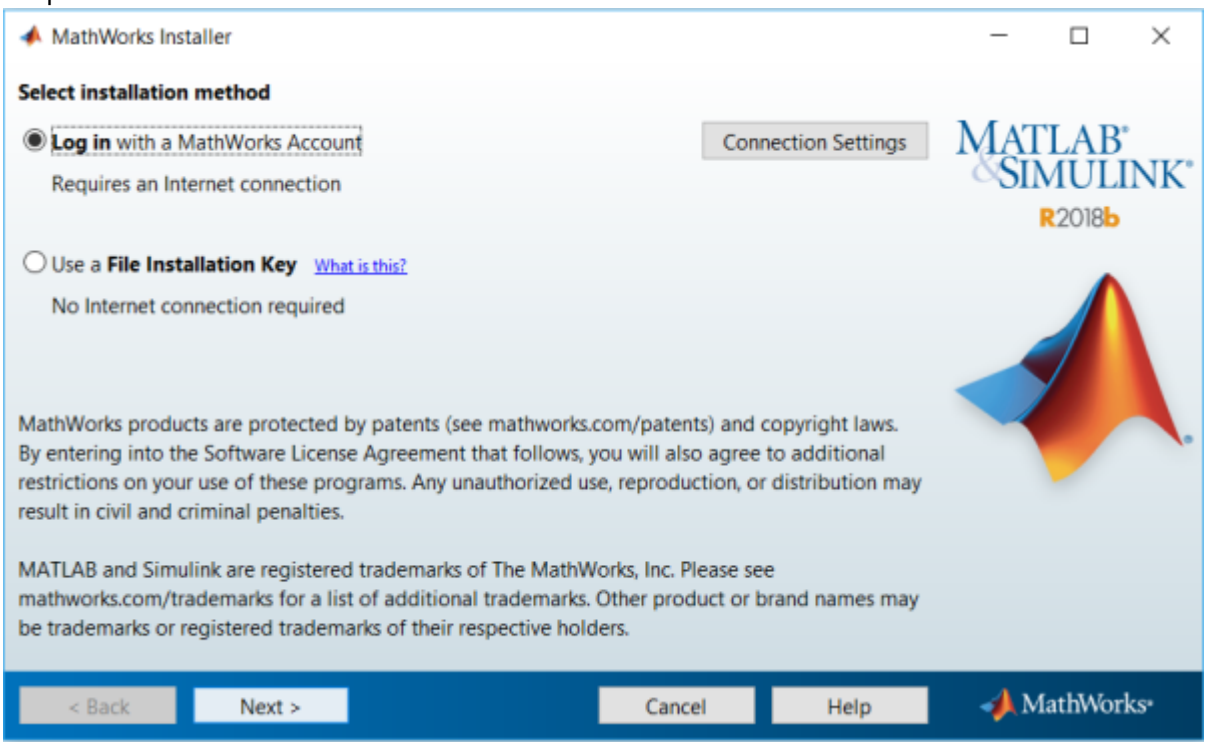

9. Aller sur ce lien pour créer un compte MathWorks MathWorks
10. Remplir comme ceci puis `Create`

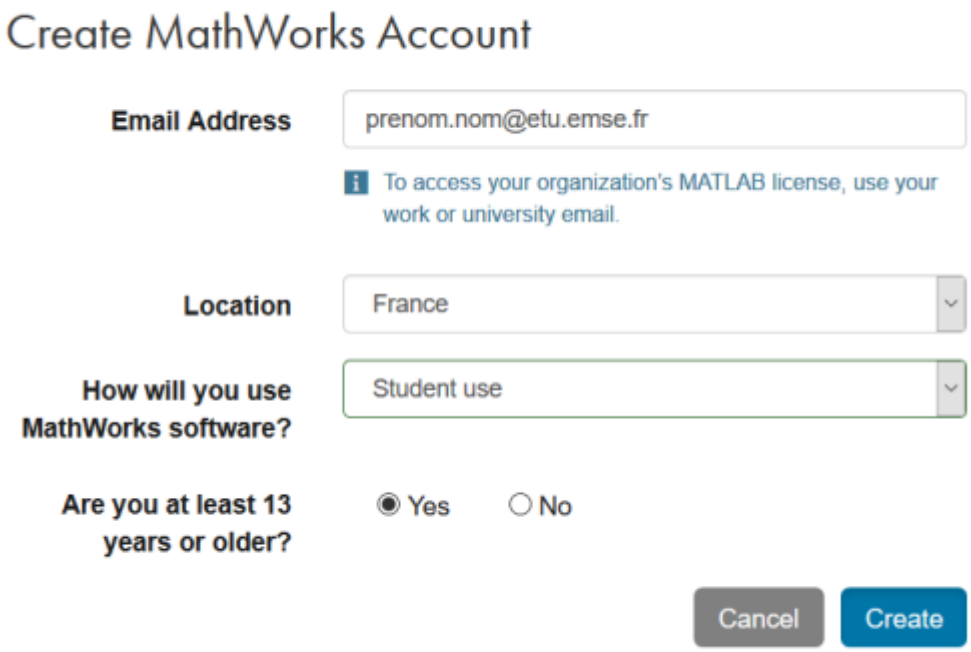

11. Remplir comme ceci puis `Create`

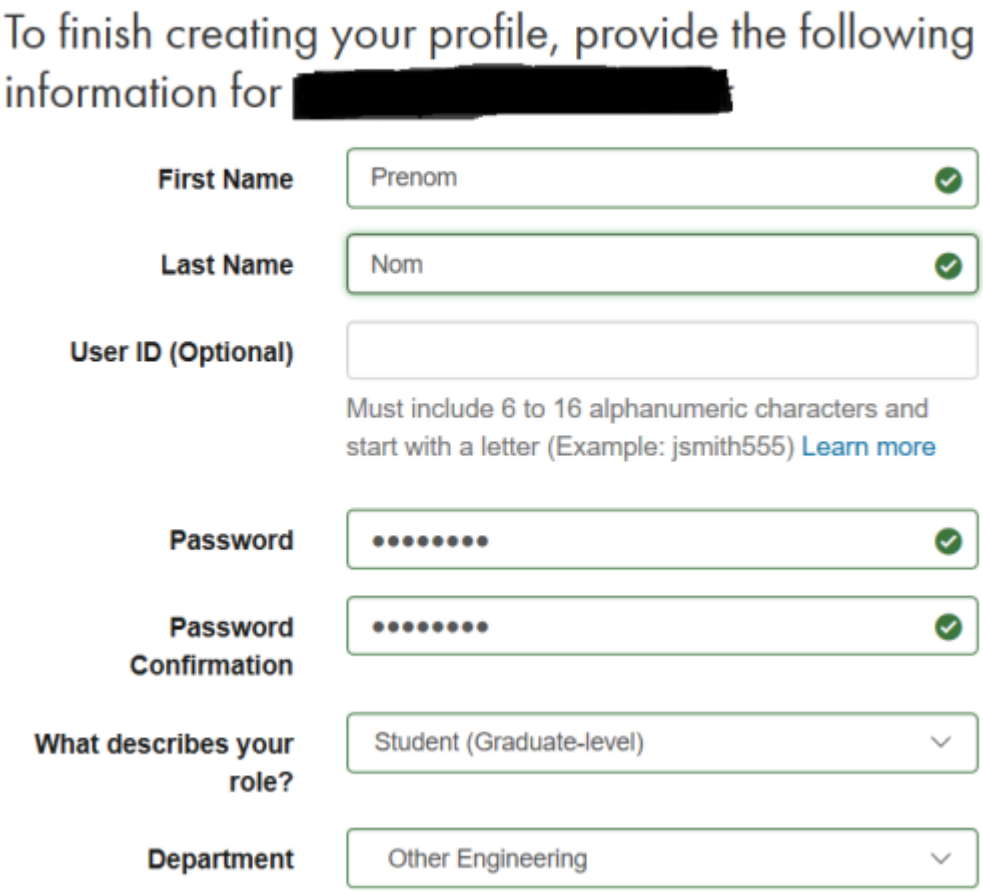

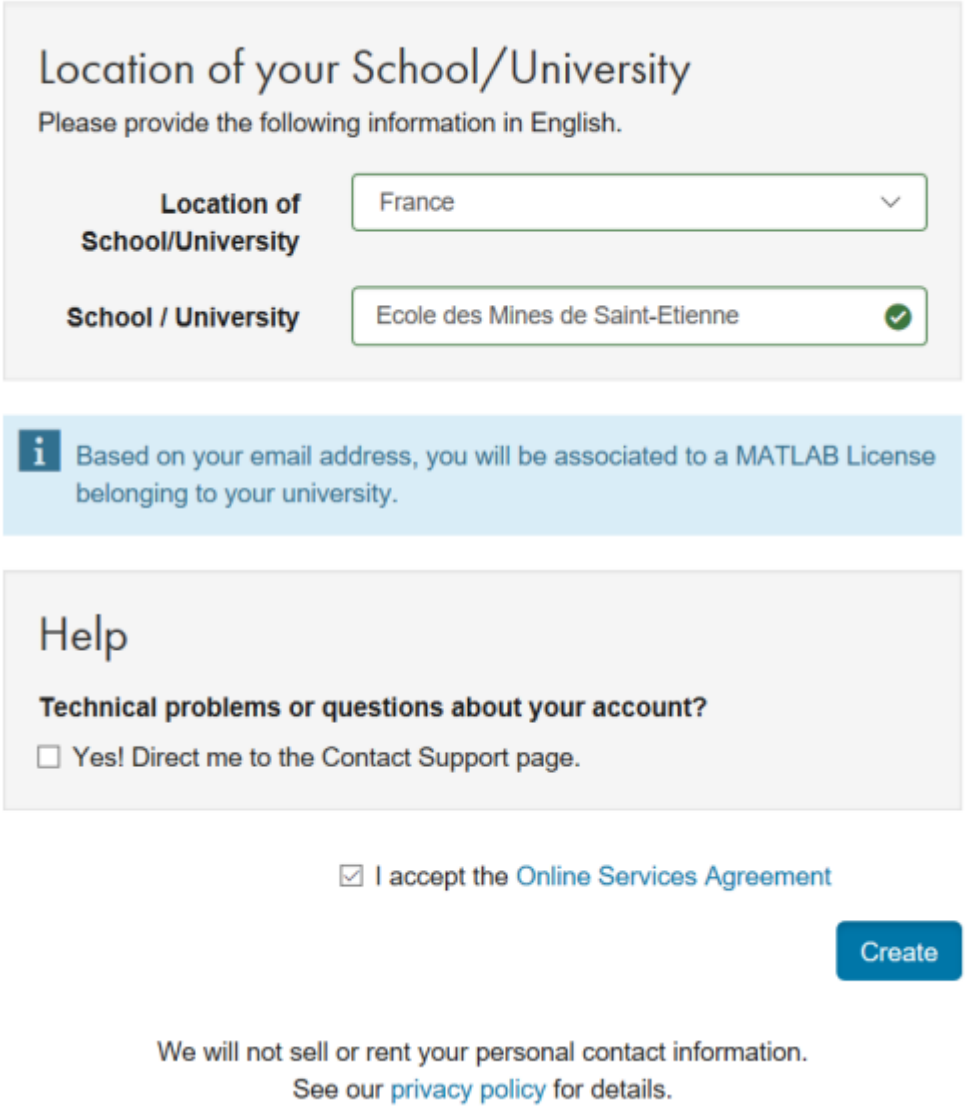

12. Remplir comme ceci dans l'installeur puis `Next`

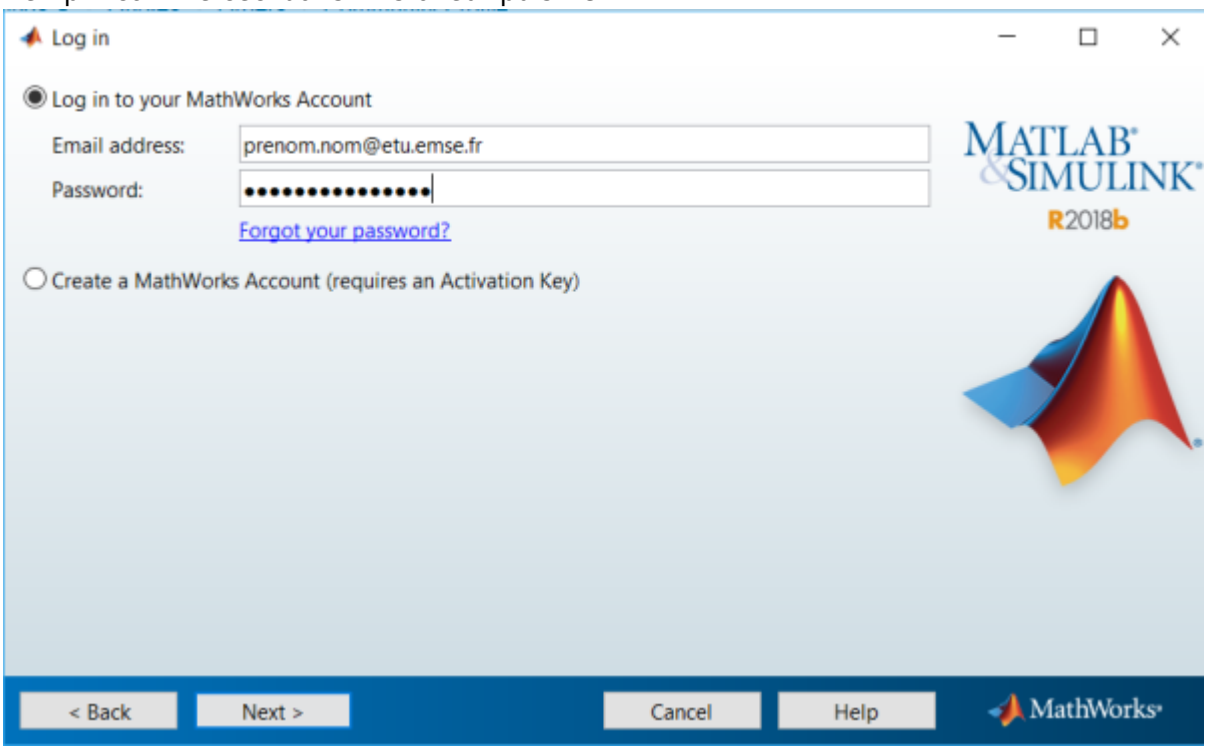

13. Faire `Next`

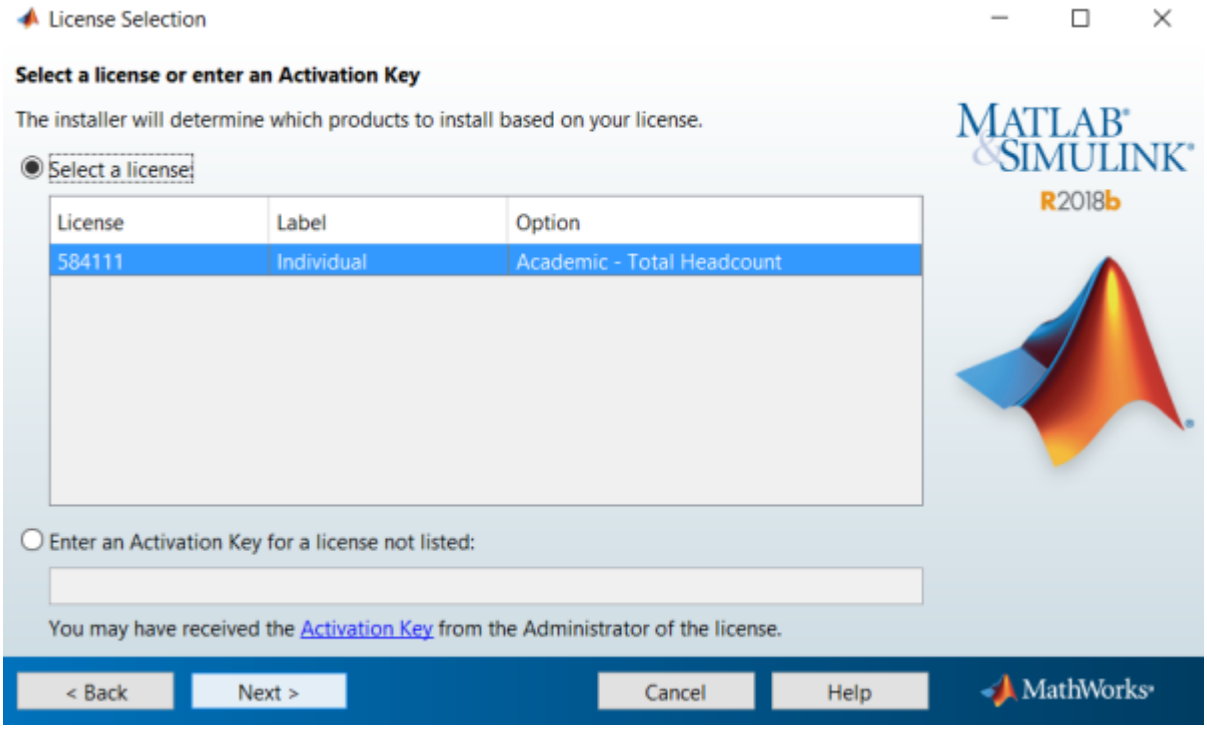

14. Faire `Next` jusqu'à la fin

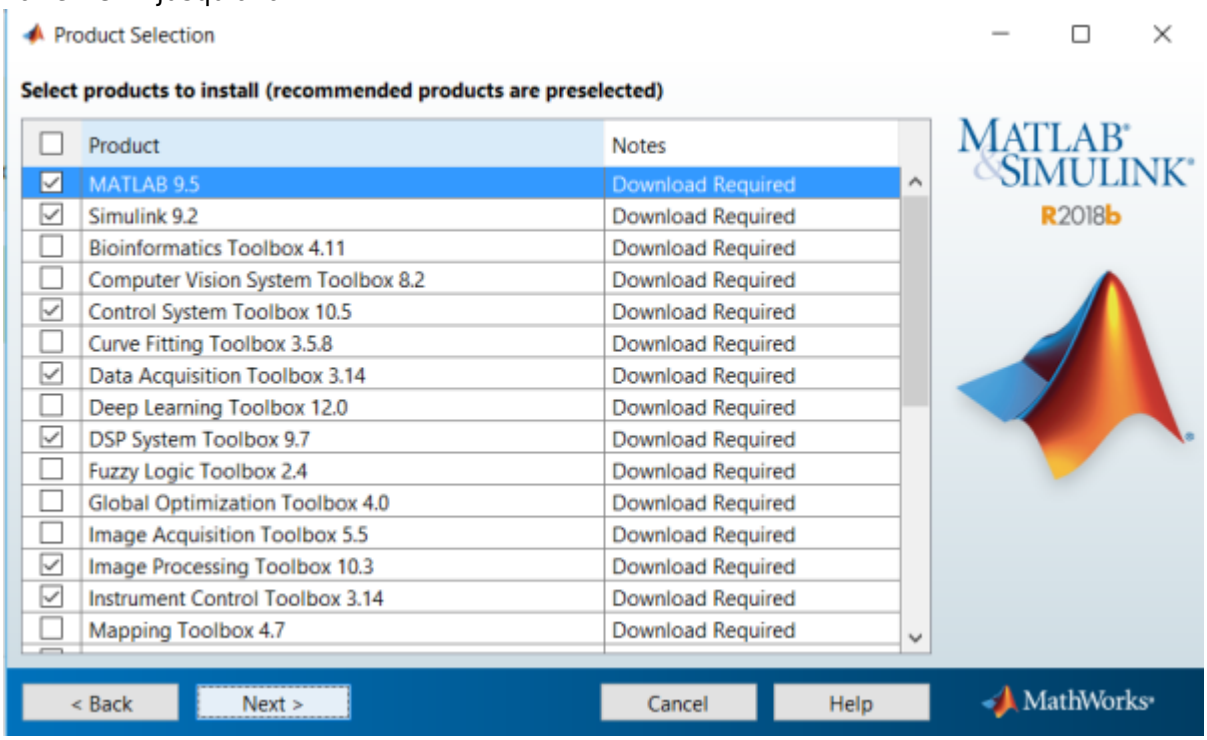

15. Attendre la fin du téléchargement et installer

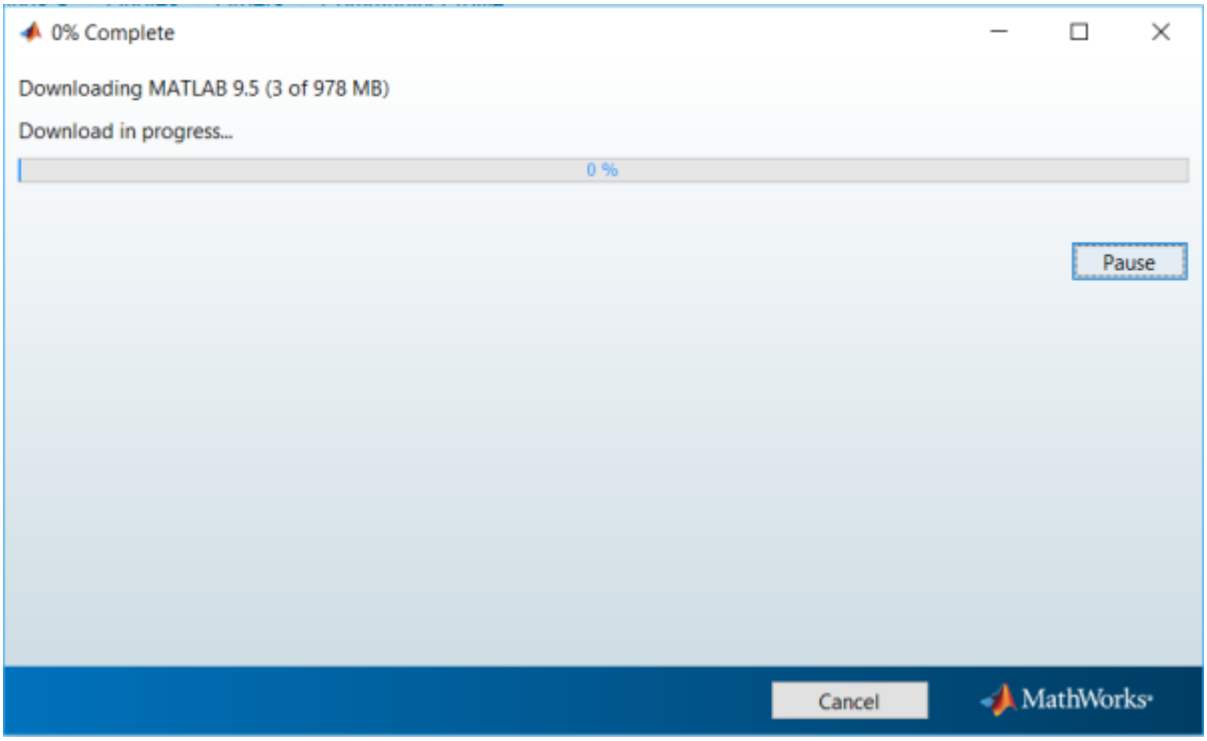

Pour les utilisateurs de Linux

Sous Linux, rendez vous dans le dossier où vous avez extrait votre archive et exécutez-y ./install

Puis suivez l'aide à l'installation.

Pour exécuter Matlab, rendez-vous dans le dossier où vous avez situé votre lien symbolique (/home/Matlab pour moi) et exécutez ./matlab

From:
https://portail.emse.fr/dokuwiki/ - **DOC**

Permanent link:
https://portail.emse.fr/dokuwiki/doku.php?id=eleves:installer_matlab&rev=1541677058

Last update: **08/11/2018 12:37**